0027. Wypatrujcie tęsknie

t.: M. Kopernik, XVI w. m.: ks. Z. Piasecki

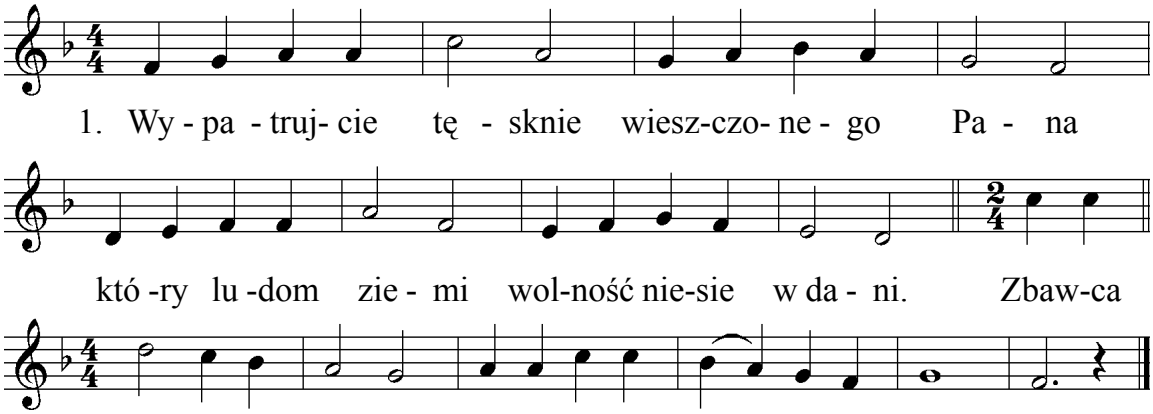

Czekajcie maluczko, niebawem się zjawi:
Niech będzie jak marmur twardy, lecz łaskawy.
Wszelkiej prośby rad słucha,
Która z głębi wypływa ducha.

Wielkoduszny zamysł On jednak odwleka,
By gość upragniony, kiedy świat nać czeka,
W żarze tęsknoty świętej
Został wdzięcznym sercem przyjęty.

O Kryniczny Zdroju ponad kryształ czysty,
Dziś zrodzon w niebiosach, bijący wieczyście.
Ku nam spłyń z górnych źródeł,
Ugaś żary spragnionego ludu.

Exultate Deo - śpiewnik mszalny