# 0011. Marana tha

t. i m. O. K. Ballestrem OFM. Cap. tłum.: ks. S. Sierla

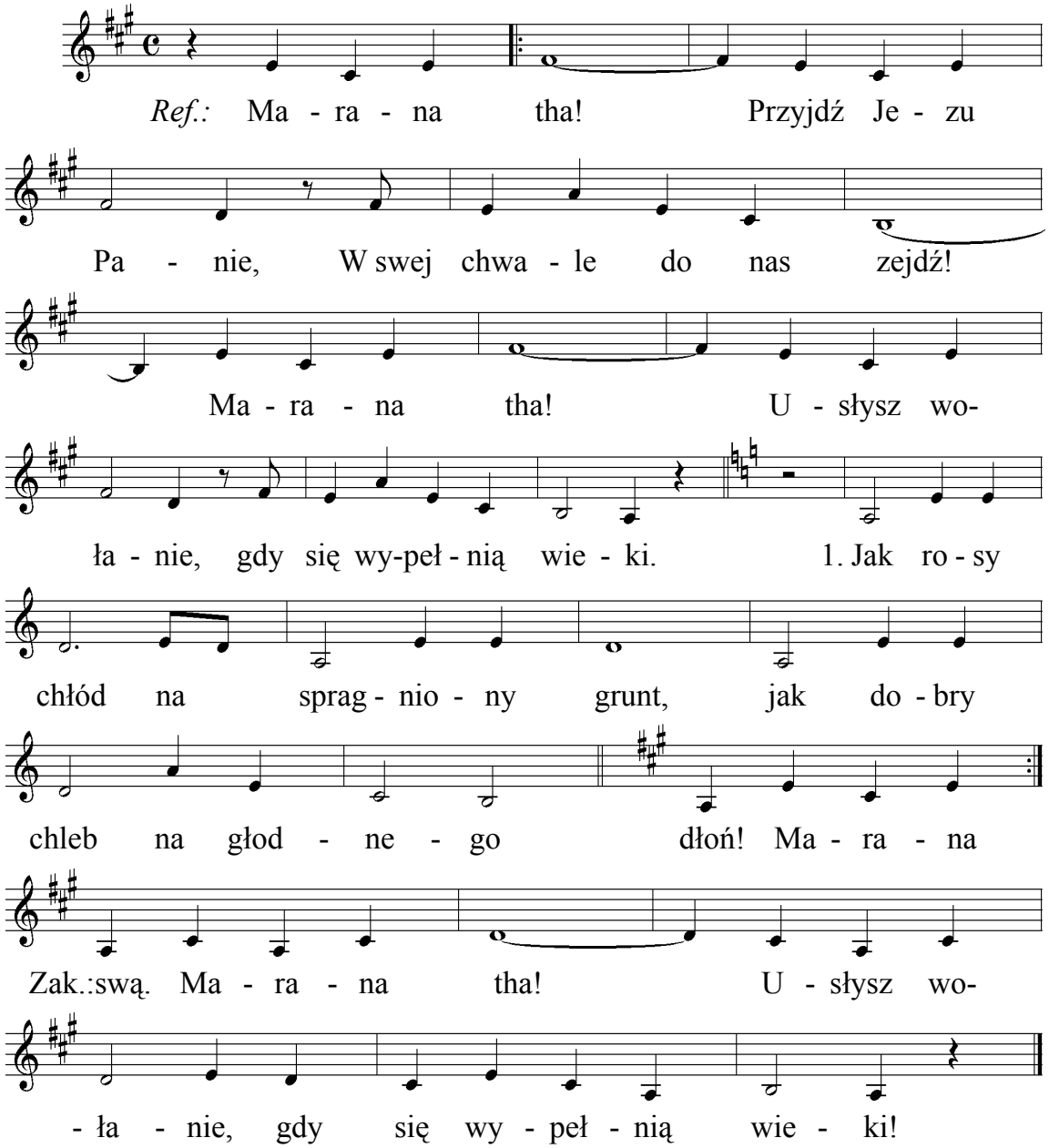


2. W Kościele Twym, gdzie dajesz się nam,
   Przez Ciała, Krwi tajemniczą moc.
3. Gdy miłość swą, okażemy w krąg
   Przychodzisz jak dziś na ziemię swą.

Śpiewnik archidiecezji katowickiej