0307. Króla wznoszą się znamiona

t.: ks. abp P. Mańkowski m.: ks. A. Odrobina

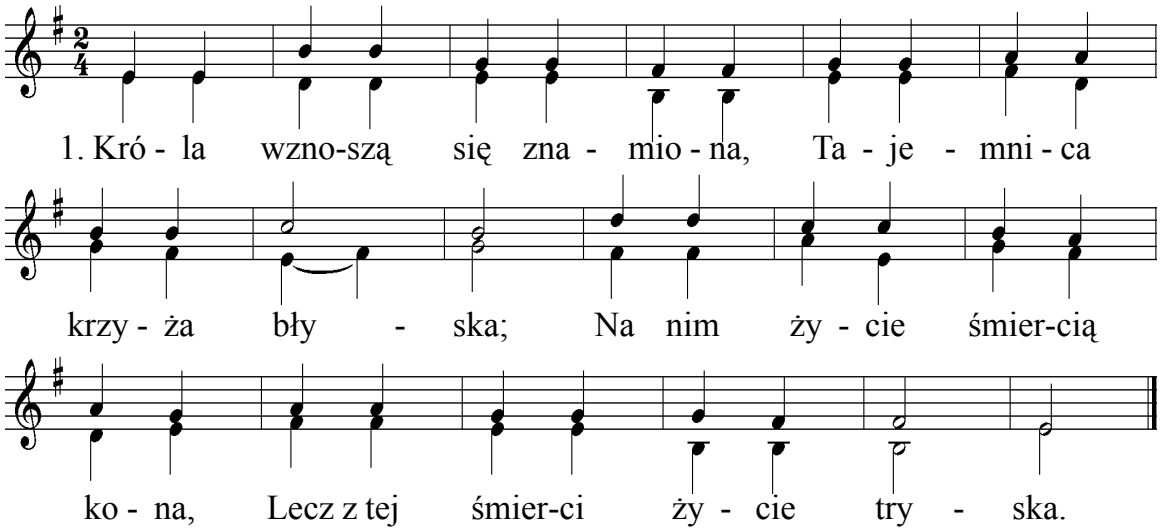

2. Poranione ostrzem srogim,
   Włóczni, co Mu bok przeszywa,
   Aby nas pojednać z Bogiem,
   Krwią i wodą hojnie spływa.

3. Już się spełnia wieczne słowo,
   Pieśń, co ją Dawid śpiewa,
   Głośną na świat cały mową,
   Oto Bóg królował z drzewa.

4. Drzewo piękne i świetlane,
   Zdobne w cną purpurę Króla,
   Z dostojnego pnia wybrane,
   Święte członki niech otula.

Śpiewnik Stulecia Orchard Lake