# 0195-2. Północ już była

**At midnight hour**

English version.: Felician Sisters

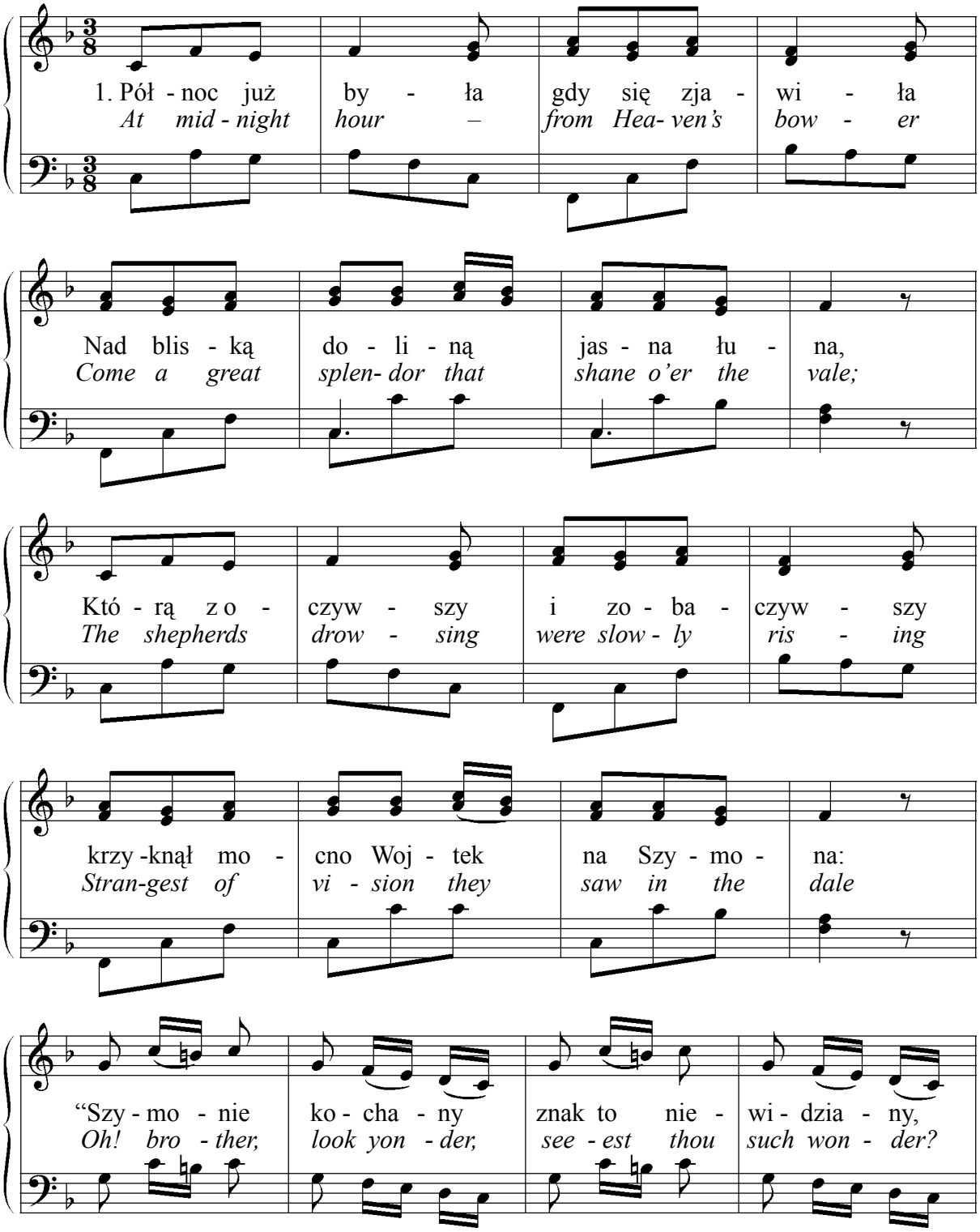

że ca - łe nie - bo czer - wo - ne.
*Sure - ly 'tis not yet dawn to - day.*

Na bra - ci za - wo - łaj nie - chaj wsta - wa - ją
*Call up all my cam- rades the light is daz - ing*

Ku - ba i Mi - ko - łaj niech wy - pę - dza - ją
*Ku - ba and Mi - ko - lay, the sky is blaz - ing*

Ba - ra - ny i ca - py, ow - ce, ko -
*Drive out the flocks and lambs, Cat - tle and*

zły, sko - py zam - knio - ne."
*herdes and rams far a - way.*