0542. Nie płacz już dziecino

t. : ks. Jarynkiewicz, *m.: angielska*

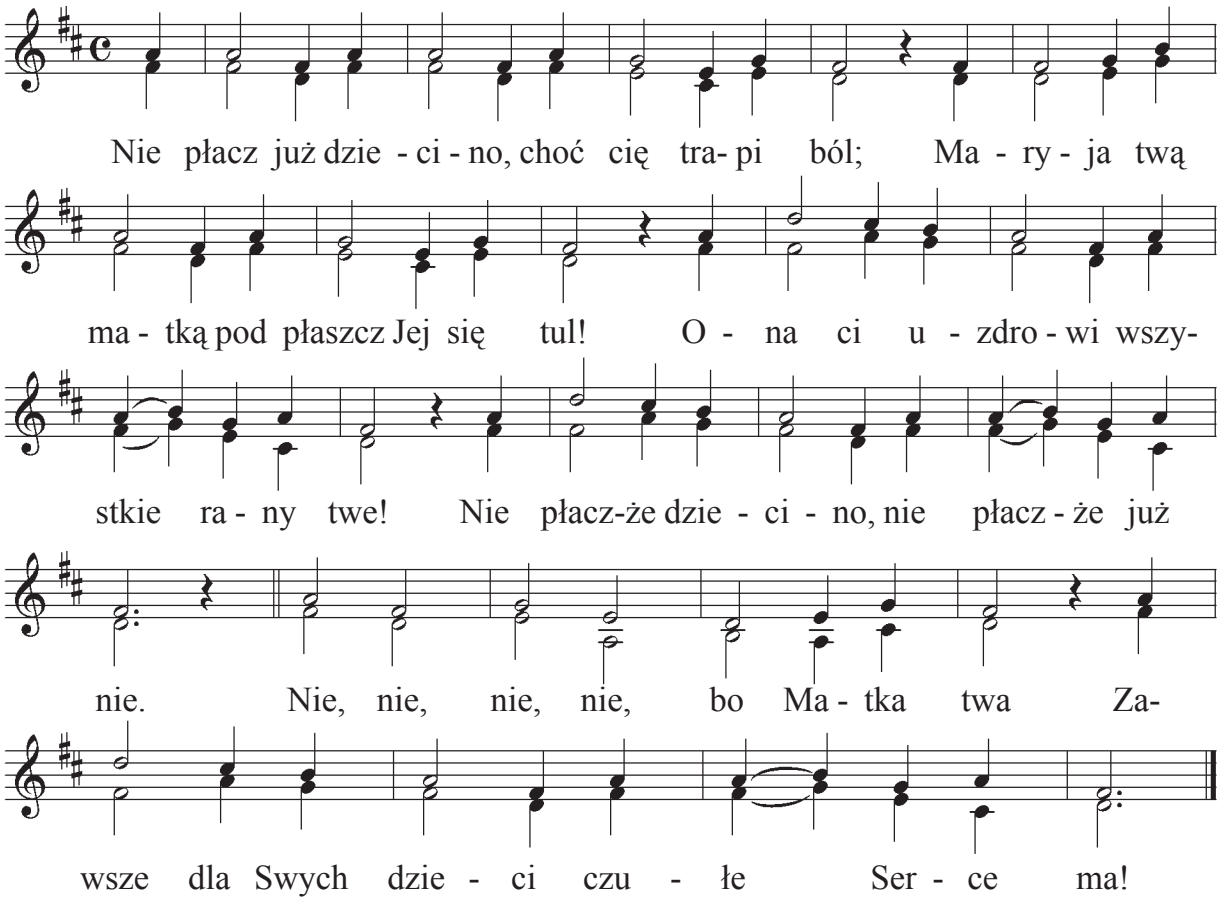

2. Pewnie cię przyciska ciężar twoich win?
   Biegnij więc do Matki jako dobry syn!
   Nie próżno Ucieczką grzeszników się zwie,
   Nie płaczże dziecino...
3. Może cię odepchnął ten niewidzięczny świat?
   Wróć się do Maryi, a nie doznasz strat!
   Maryja wyleje na cię skarby swe!
   Nie płaczże dziecino...