0523. Witaj Królowo Nieba

t.: Hermannus Contractus, XI w. m.: Miod.

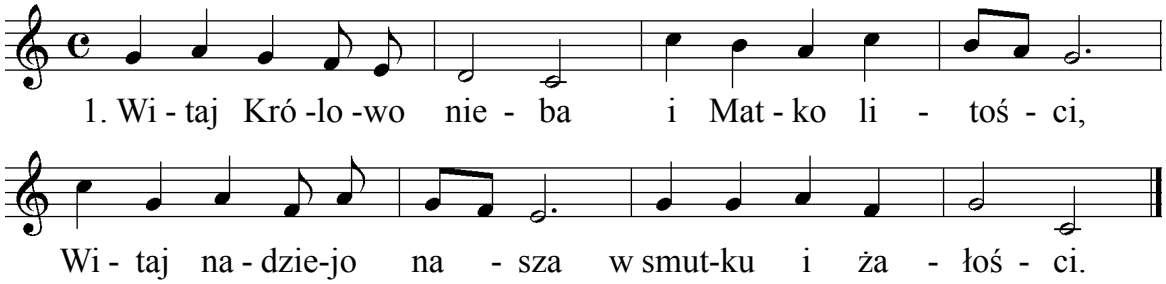

2. K'Tobie wygnańcy Ewy wołamy, synowie,
   K'Tobie wzdychamy płacząc z padołu, więźniowie.

3. Orędowniczko nasza, racz swe litościwe,
   Oczy spuścić na nasze serca żałośliwe.

4. I owoc błogosławion żywota Twojego
   Racz pokazać po zejściu z świata mizernego.

5. O łaskawa, pobożna, o święta Maryja,
   Niechaj będą zbawieni wszyscy grzesznicy i ja.

6. O Jezu, niech po śmierci Ciebie oglądamy,
   O Maryjo, uproś nam, czego pożądamy.

7. Uproś nam żywot wieczny, grzechów odpuszczenie,
   A przy śmierci skon lekki i duszy zbawienie.

8. O Jezu, Jezu, Jezu, Jezu mój kochany,
   Jezu wielkiej dobroci nigdy nie przebrany.