0834. O milcząca Hostio biała

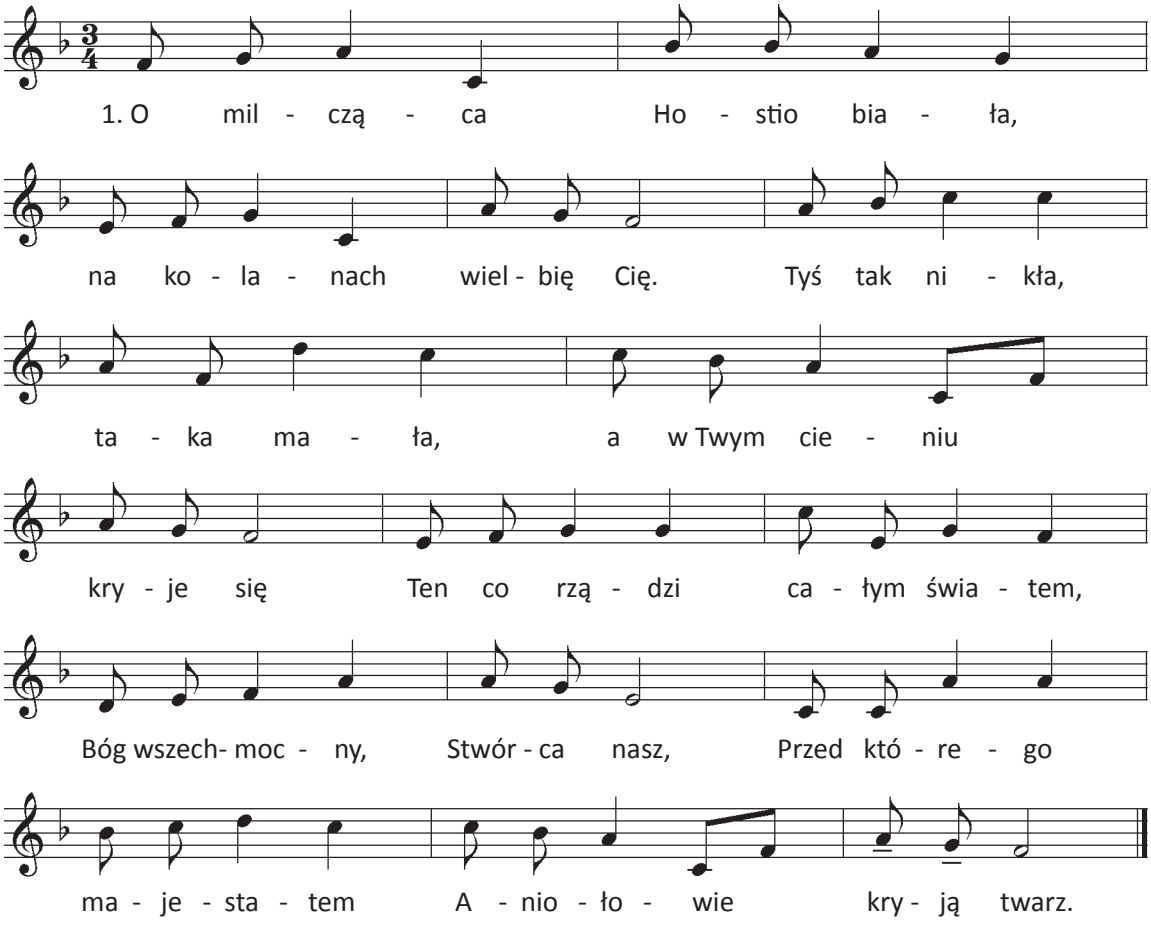

2. O światłości tak zakryta, rzuć mi Twój promienny blask,
O dobroci nieskończona, rozlej na mnie skarby łask,
Chlebie życia przeobfity, nasyć duszy mojej głód,
Boski ogniu tu zakryty, rozgrzej serca mego chłód.