0045. Błogosławiona jesteś, Maryjo

t. i m.: ks. W. Kądziela

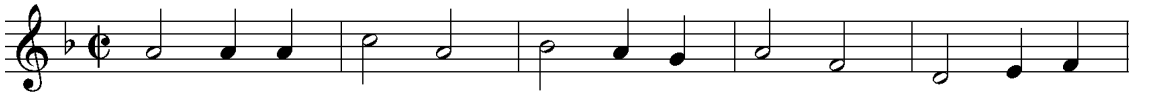

1. Bło- go - sła - wio - na jes - teś, Ma - ry - jo, I wy- wyż-
2. Ty, któ - raś Sło - wo z wia- rą przy - ję - ła, By w To- bie
3. Bądź nam o - bro - ną, Bo - ga - ro - dzi - co, Gdy się błą-

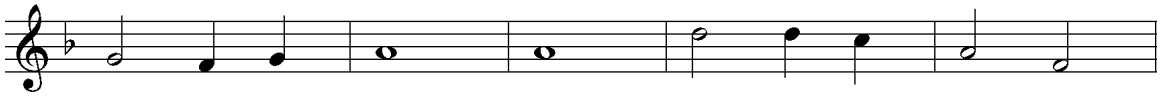

1. szo - na przez Pa - na. On wiel- kich rze - czy
2. Cia - łem się sta - ło. Zro - dzi - łaś świa - tu
3. ka - my w ciem - noś - ci. Do świat- ła wia - ry

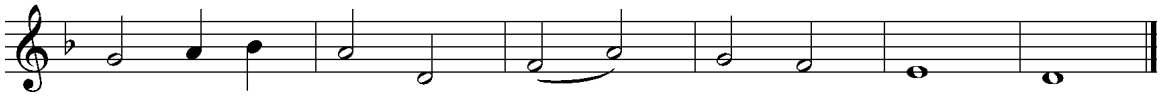

1. w To- bie do - ko - nał, Nie - po - ka - la - na.
2. Ju - trzen-kę No - wą, Przed - wiecz- ną Świa - tłość.
3. pro- wadź na no - wo. Dro - gą świa - tłoś - ci.

Śpiewnik: Exsultate Deo